EL GUERRERO del ANTIFAZ

PUBLICACION JUVENIL

La AMENAZA de las SOMBRAS

JAIMITO

LA PUBLICACION PARA TODAS LAS EDADES. EL CUADERNO QUE, CADA SEMANA, LLEVA A LAS MANOS DEL LECTOR UN SINFIN DE MOTIVOS PARA LA DISTRACCION Y EL ESPARCIMIENTO.

Leer Jaimito ha de ser como un rito, una sana costumbre semanal que proporciona grandes ratos de diversión.

No en vano

JAIMITO

es la publicación para todas las edades.

TU TAMBIEN PUEDES AYUDAR A OTROS NIÑOS.

Felicita con tarjetas de unicef

De venta en todas las Oficinas de Correos

La publicidad de UNICEF es gratuita

VIVA, EN EL APASIONANTE ESCENARIO DEL LEGENDARIO OESTE, LAS MAS INTREPIDAS AVENTURAS EN COMPAÑIA DE

EL PEQUEÑO LUCHADOR

EL HEROE DEL COMIC QUE USTED YA CONOCIO Y QUE TU NO LLEGASTE A CONOCER, AHORA EN UNA REEDICION EN FORMATO MODERNO Y CONSERVANDO TODO EL SABOR, INTERES Y DRAMATISMO QUE LE HICIERON UNA DE LAS PUBLICACIONES FAVORITAS DEL LECTOR

Cumplimiento del Articulo 24 de la Ley de Prensa e Imprenta:
Editora Valenciana, S. A.; gerente, don Juan M. Puerto Vañó; secretario, doña Herminia Vañó Pastor; accionistas con participación superior al diez por ciento del capital social, los mismos y don Juan y don Fernando Puerto. Activo: 9.075.347 Pasivo: 9.075.347

PRINTED IN SPAIN IMPRESO EN ESPAÑA

EL GUERRERO del ANTIFAZ en LA AMENAZA de las SOMBRAS

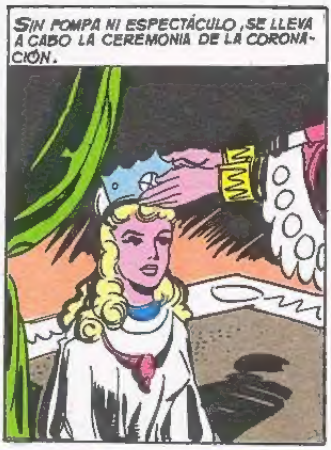

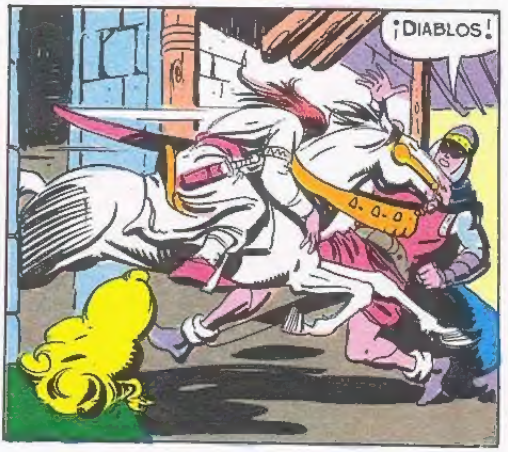

¡DETENTE, BESTIA!
¡CUIDADO! ¡EL JINETE VA A CAER!
¡POR SANTIAGO! ¡ESTÁ MUERTO!
¿CÓMO?
¡LE HAN ATRAVESADO EL CORAZÓN CON UNA DAGA!
¿QUIÉN LE HABRÁ MONTADO EN LA SILLA?
ES LO QUE VOY A EXIGIR QUE ME EXPLIQUEN
SUS PISADAS RETUMBAN LÚGUBRES CUANDO NUESTROS AMIGOS ENTRAN EN EL CASERÓN
PARECE TALMENTE QUE NADIE HABITE ENTRE ESTAS PÉTREAS PAREDES.
QUIZÁ SEA VIVIENDA DE FANTASMAS.
¡ALERTA, FERNANDO!
¡RAYOS!
¡CRAS!
¡ES UN HOMBRE!
Y TAMBIÉN ESTÁ MUERTO.
¡DIOS SANTO!
¿QUÉ EXTRAÑOS VIENTOS DE TRAGEDIA HAN SOPLADO EN ESTE CASERÓN.
¡QUIZÁ SEA LA OBRA DE UN LOCO!
NO CREO A NINGÚN LOCO CAPAZ DE MONTAR UNA MACABRA COMEDIA CON CABALLOS Y ARMADURAS ¡Y MENOS AQUÍ, DONDE ESTABAN PREPARANDO UNA FIESTA!

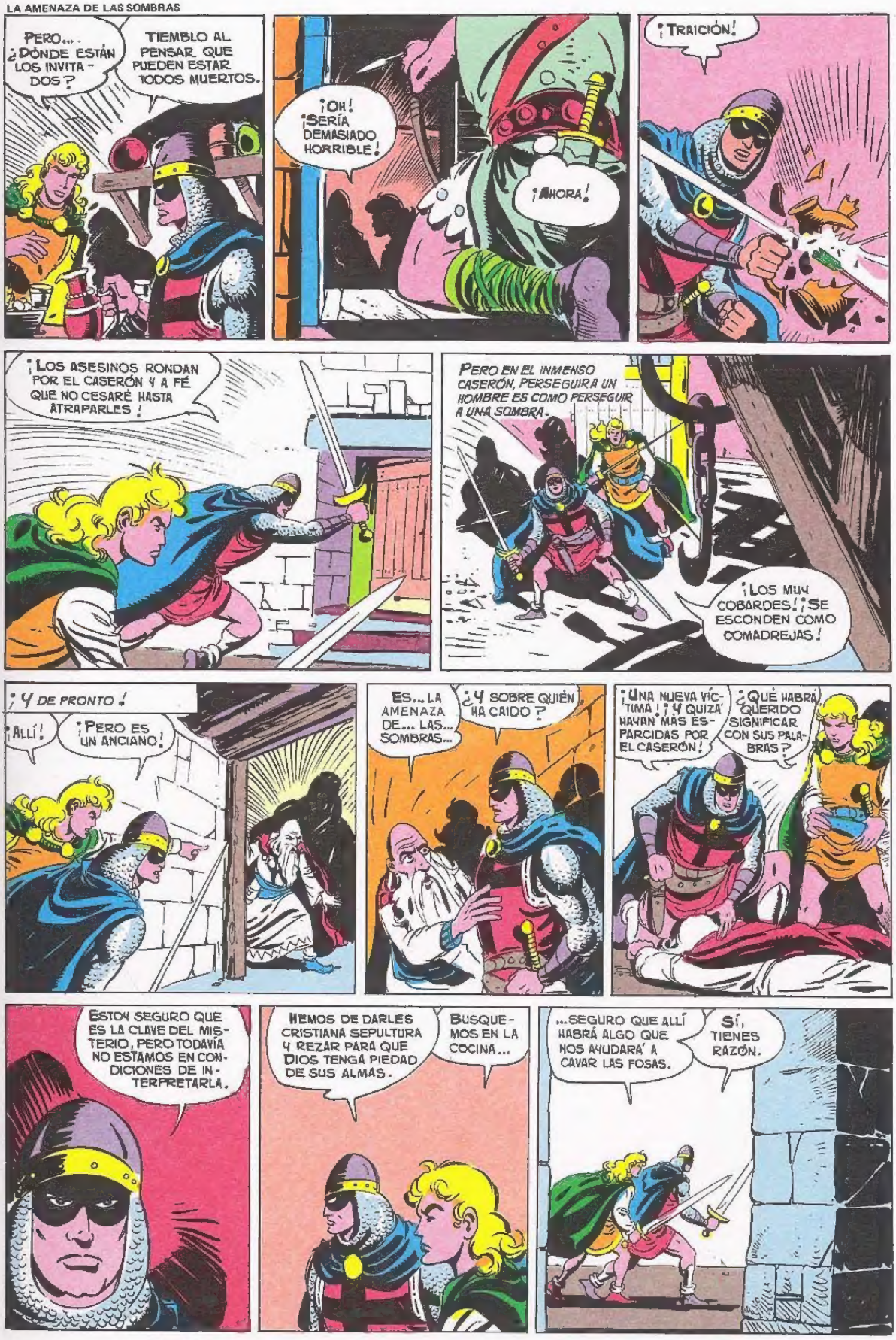
PERO... ¿DÓNDE ESTÁN LOS INVITADOS?
TIEMBLO AL PENSAR QUE PUEDEN ESTAR TODOS MUERTOS.
¡OH! ¡SERÍA DEMASIADO HORRIBLE!
¡AHORA!
¡TRAICIÓN!
¡LOS ASESINOS RONDAN POR EL CASERÓN Y A FÉ QUE NO CESARÉ HASTA ATRAPARLES!
PERO EN EL INMENSO CASERÓN, PERSEGUIR A UN HOMBRE ES COMO PERSEGUIR A UNA SOMBRA.
¡LOS MUY COBARDES! ¡SE ESCONDEN COMO COMADREJAS!
¡Y DE PRONTO!
¡ALLÍ!
¡PERO ES UN ANCIANO!
ES... LA AMENAZA DE... LAS... SOMBRAS...
¿Y SOBRE QUIÉN HA CAÍDO?
¡UNA NUEVA VÍCTIMA! ¡Y QUIZÁ HAYAN MÁS ESPARCIDAS POR EL CASERÓN!
¿QUÉ HABRÁ QUERIDO SIGNIFICAR CON SUS PALABRAS?
ESTOY SEGURO QUE ES LA CLAVE DEL MISTERIO, PERO TODAVÍA NO ESTAMOS EN CONDICIONES DE INTERPRETARLA.
HEMOS DE DARLES CRISTIANA SEPULTURA Y REZAR PARA QUE DIOS TENGA PIEDAD DE SUS ALMAS.
BUSQUEMOS EN LA COCINA...
...SEGURO QUE ALLÍ HABRÁ ALGO QUE NOS AYUDARÁ A CAVAR LAS FOSAS.
SÍ, TIENES RAZÓN.

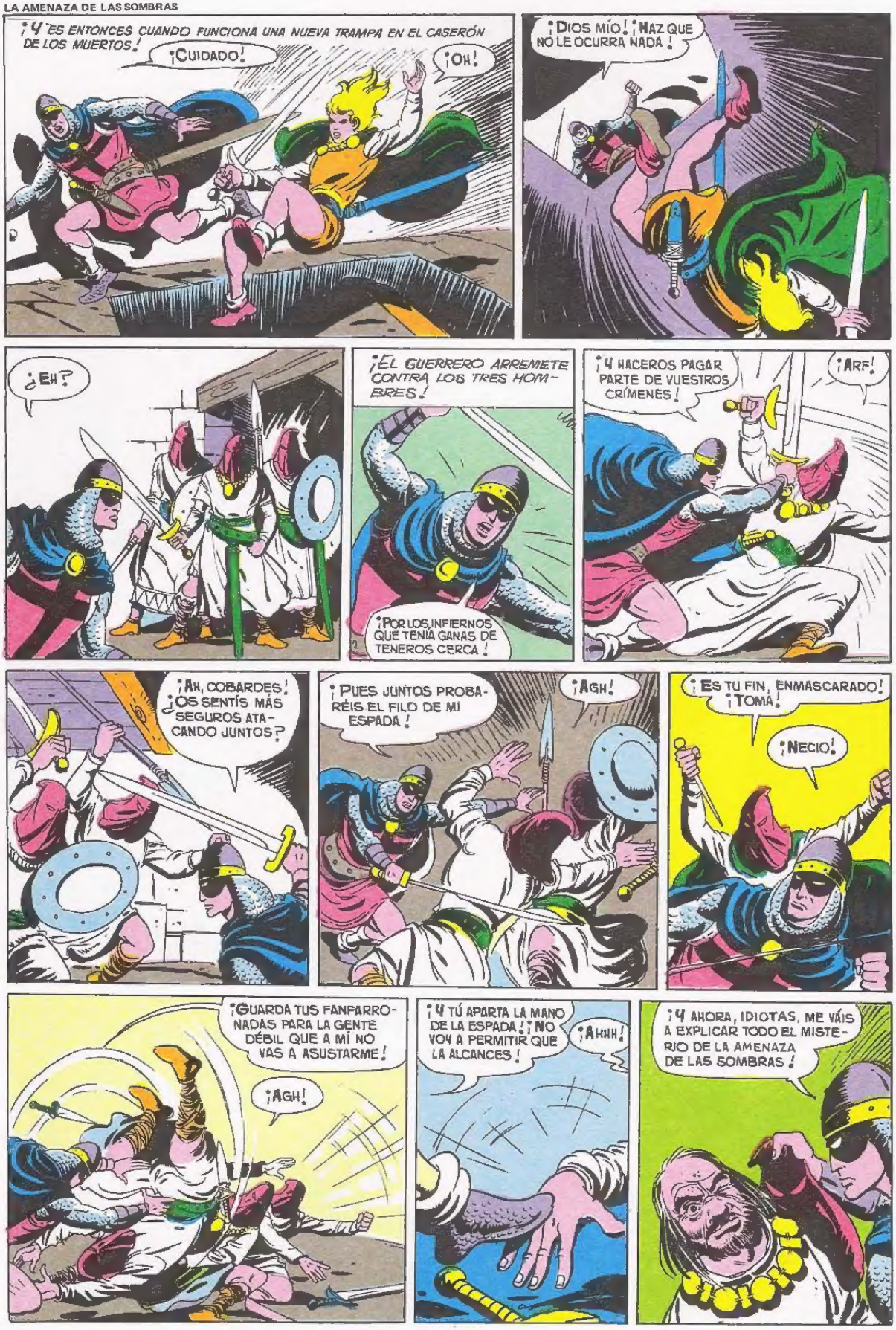
¡Y ES ENTONCES CUANDO FUNCIONA UNA NUEVA TRAMPA EN EL CASERÓN DE LOS MUERTOS!
¡CUIDADO!
¡OH!
¡DIOS MÍO! ¡HAZ QUE NO LE OCURRA NADA!
¿EH?
¡EL GUERRERO ARREMETE CONTRA LOS TRES HOMBRES!
¡POR LOS INFIERNOS QUE TENÍA GANAS DE TENEROS CERCA!
¡Y HACEROS PAGAR PARTE DE VUESTROS CRÍMENES!
¡ARF!
¡AH, COBARDES! ¿OS SENTÍS MÁS SEGUROS ATACANDO JUNTOS?
¡PUES JUNTOS PROBARÉIS EL FILO DE MI ESPADA!
¡AGH!
¡ES TU FIN, ENMASCARADO! ¡TOMA!
¡NECIO!
¡GUARDA TUS FANFARRONADAS PARA LA GENTE DÉBIL QUE A MÍ NO VAS A ASUSTARME!
¡AGH!
¡Y TÚ APARTA LA MANO DE LA ESPADA! ¡NO VOY A PERMITIR QUE LA ALCANCES!
¡AHHH!
¡Y AHORA, IDIOTAS, ME VÁIS A EXPLICAR TODO EL MISTERIO DE LA AMENAZA DE LAS SOMBRAS!

¡VAMOS, HABLA! ¡Y ANTES DE UN SEGUNDO, PUES NECESITO IR EN AYUDA DE MI COMPAÑERO!
¡YO... NO SÉ...
¡BASTA DE AMENAZAS!
¡TRAI...DOR!
LLEVADLO A LA CÁMARA, JUNTO AL LAR. ¡QUIERO QUE SE ASE POCO A POCO! ¡RÁPIDO!
¿Y EL MUCHACHO?
NO CREO QUE HAYA RESISTIDO EL GOLPE. PUEDE DORMIR AHÍ EL SUEÑO ETERNO. ¡JO, JO!
¡PERO FERNANDO ERA MÁS DURO DE PELAR DE LO QUE IMAGINABAN!
YA HAN CESADO LAS VOCES. ¿QUÉ HABRÁ SIDO DE MI AMIGO, EL GUERRERO?
HE DE IR EN SU AYUDA AUNQUE SEA LO ÚLTIMO QUE REALICE EN ESTA VIDA.
HAN TENIDO TIEMPO DE ESCABULLIRSE. ¡PERO LES ENCONTRARÉ, ASÍ HAYAN BUSCADO EL INFIERNO PARA ESCONDERSE!
¿EH? ¡SE ESCUCHAN VOCES EN EL COMEDOR!
¡GRANUJAS! ¡DEFENDED VUESTRAS VIDAS SI NO QUERÉIS MORIR COMO PERROS!
¡OH!
¡NOSOTROS...!
NADIE SALIÓ A RECIBIRNOS Y CREÍMOS QUE EL CASERÓN ESTABA ABANDONADO.
PERO ¿QUIÉNES SOIS VOSOTROS?
SOLDADOS DE FORTUNA, SEÑOR. ¡PERO NUESTRA FORTUNA, ÚLTIMAMENTE NOS TIENE ABANDONADOS!
TIEMPO HA QUE NO COMÍAMOS MÁS QUE HIERBAS...
¿Y NO HABÉIS VISTO A MI AMIGO, EL GUERRERO DEL ANTIFAZ?
NO, NO HEMOS VISTO A NADIE, SEÑOR.

PUES AYUDADME A BUSCARLO. DESPUÉS TENDRÉIS OCASIÓN DE CALMAR VUESTRA HAMBRE.
VOS MANDÁIS, SEÑOR.

PRECEDIDO POR LOS DOS SOLDADOS DE FORTUNA, FERNANDO, BUSCA EN EL CASERÓN.
CREO QUE AQUÍ NO HAY NI RATAS.

¡Y MIENTRAS TANTO, EL GUERRERO ESTABA CONDENADO A UNA SUERTE HORRIBLE!
SI EL CALOR SI... SIGUE... NO TARDARÉ ... EN... MORIR...

DIOS... DIOS MIO... SI YO MUERO... CUIDA DE... MIS... SERES... QUERIDOS...

¡Y CERCA, MUY CERCA, ESTABA FERNANDO, QUE NO PODÍA ADIVINAR!
¡NADA! ¡SIEMPRE MUROS MACIZOS! ¡ES PARA DESESPERARSE!

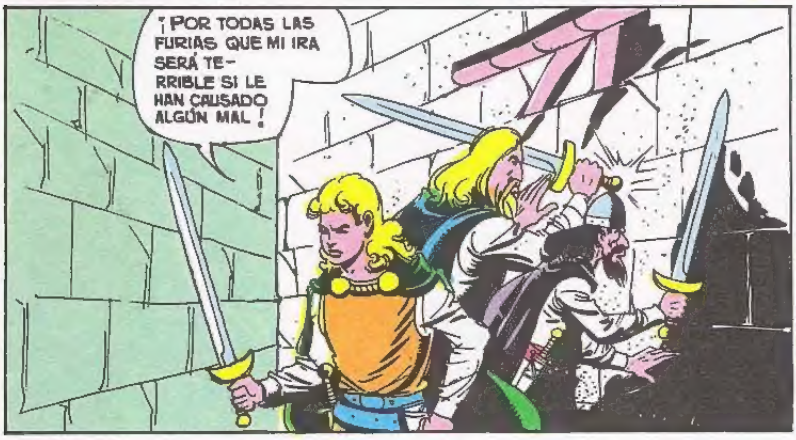
¡POR TODAS LAS FURIAS QUE MI IRA SERÁ TERRIBLE SI LE HAN CAUSADO ALGÚN MAL!

Y SUS ASESINOS JAMÁS TENDRÁN PAZ Y REPOSO ASÍ BUSQUEN COMO REFUGIO LAS ENTRAÑAS DE LA TIERRA.

CERCA, MUY CERCA, NUESTRO HÉROE ESTABA CONDENADO A UNA SUERTE HORRIBLE.
¡ME... ME SIENTO... DESFALLECER...!

Y ES... ESCUCHO VO... VOCES TAN... TAN LEJANAS QUE MAS BIEN CREO... QUE SERÁ... LA... LLAMADA DE... LA... ETER... NI... DAD.

¡ENTRE TANTO, UNO DE LOS SOLDADOS DE FORTUNA SE TAMBALEA CON LA VISTA NUBLADA!
¡ES... UNA PESADEZ ENORME... QUE... ¡OH!...
¡WOLFK! ¿QUÉ TE SUCEDE?

¡RAYOS! ¡HA CAÍDO DESVANECIDO!

¡Y LA PARTE DEL MURO EN QUE WOLFK SE HA GOLPEADO SUENA A HUECO!
PERO ¿QUÉ LE OCURRE A TU AMIGO?

ESTÁ ENVENENADO. ¡HABÍA VENENO EN LA COMIDA QUE TOMÓ AL LLEGAR AL CASERÓN!
¡OH, DIOS!

¿Y MORIRÁ?
NO, MIENTRAS YO PUEDA IMPEDIRLO. SOMOS MAESTROS EN EL ARTE DE CONSERVAR LA VIDA. BUSCARÉ HIERBAS PARA FABRICAR UN ANTÍDOTO.

AL INSTANTE DE MARCHAR KABDUL, FERNANDO CREE ESCUCHAR UN LAMENTO.
QUIZÁ SEA EL GUERRERO

¡Y NO VOY A TARDAR MÁS DE DIEZ MINUTOS EN COMPROBARLO!...

PERO CUANDO FERNANDO APROXIMA LA MANO AL PICO...
¡QUIETO!
¿EH?

¡MISERABLES! ¿BUSCÁIS PELEA?
BUSCAMOS QUE NADIE LIBERE AL GUERRERO DEL ANTIFAZ.

¡PUES SOLO ENCONTRARÉIS LA MUERTE!
¿ESTÁS LOCO? ¡SOMOS CUATRO Y NOS SERÁ FÁCIL ANIQUILARTE!

¡VUESTRAS FANFARRONADAS SOLO ME PRODUCEN RISA! ¡LOS CUATRO RODARÉIS BAJO EL IMPULSO DE MIS PUÑOS!
¡OSADO!
¡AGH!

¡ESTÁS VIVIENDO EL ÚLTIMO MOMENTO DE TU VIDA!
¡COBARDES!

¡Y ENTONCES!...
¡QUIETO, TRAIDOR! ¡ES INNOBLE APUÑALAR A UN HOMBRE INDEFENSO!
¿EH? ¡MIL RAYOS!

¡Y ESTO ES PARTE DE TU CASTIGO!
¡AGHHH!

¡BRAVO COMPAÑERO! ME HAS SALVADO LA VIDA
¡HOY PORTÍ, MAÑANA POR MÍ...

...¡Y EN TODO MOMENTO, CASTIGO PARA LOS TRAIDORES!
¡ES SU MERECIDO!

¡A FÉ QUE NO VOY A PARAR HASTA QUE LOS VEA MOLIDOS
¡UF!
¡CUIDADO! ¡SE LEVANTA UNO A TU DERECHA!

¡AH, TORPE! ¿SIGUES DESEANDO LUCHAR? ¡PUES POR MÍ, ADELANTE!

¡PERO LO QUE EL JEFE DEL GRUPO DESEA ES HUIR A TODA VELOCIDAD!
¡COMADREJA! ¡NO ESCAPARÁS SIN QUE TE AJUSTE LAS CUENTAS!

Y LOS TRES ESBIRROS NO TARDAN EN SEGUIR EL EJEMPLO DE SU JEFE.
¿VAMOS TRAS ELLOS?
NO PODEMOS MIENTRAS PELIGREN LAS VIDAS DE NUESTROS COMPAÑEROS...

...Y ELLOS RONDARÁN POR EL CASERÓN. ¡TARDE O TEMPRANO VOLVEREMOS A ECHARLES LA MANO ENCIMA!
SÍ, ES CIERTO.

Y AL INSTANTE, MIENTRAS KABDUL SUMINISTRA UN ANTÍDOTO A SU COMPAÑERO...

...FERNANDO CONSIGUE ABRIR UNA BRECHA EN EL MURO...
¡QUÉ CALOR TAN INSOPORTABLE!

¡OH, DIOS SANTO! ¡QUERÍAN ASARLO A FUEGO LENTO! ¡UNA CANALLADA IMPROPIA DE SERES HUMANOS!

¡GUERRERO, AMIGO! ¡SOY YO, FERNANDO! ¡ESTAMOS JUNTOS DE NUEVO! ¡ESOS MISERABLES NUNCA PODRÁN HACERNOS DAÑO!

TRAS SOLÍCITOS CUIDADOS, TANTO EL GUERRERO COMO WOLFK VUELVEN A LA NORMALIDAD.
¿QUÉ...HA OCURRIDO?
ATENTARON CONTRA TU VIDA, PERO CONSEGUIMOS SALVARTE
EN POCAS PALABRAS, FERNANDO PONE AL CORRIENTE A NUESTRO HÉROE.
...Y HEMOS DESCUBIERTO QUE ESTA COMIDA CONTIENE VENENO...
UN VENENO EFICAZ PERO LENTO. POR ESO SALVE A WOLFK
PERO SOLO HAY VENENO EN UN PLATO PUES YO TAMBIEN COMÍ PERO PUÉ EN OTRO SERVICIO Y NO ME OCURRIÓ NADA.
ES COMPRENSIBLE.
DE LOS DOCE COMENSALES ¡SOLO QUERÍAN ASESINAR AL INVITADO QUE OCUPASE ESTA SILLA
PERO... ¿DÓNDE ESTÁN ESOS DOCE INVITADOS
¡ALLÍ ME PARECE QUE LLEGA EL PRIMERO!
¿SOIS TAMBIÉN INVITADOS DEL GRANJERO HERMANN Y DE SUS HIJOS?
ELLOS NO TENDRÁN MAS INVITADOS... PUES HAN MUERTO.
¿CÓMO ES POSIBLE? ¿LOS TRES... HAN MUERTO?
SÍ; ALGUIEN LES ASESINÓ. ¡Y PREPARÓ VENENO EN UNO DE ESTOS PLATOS!
¿QUIÉNES ERAN LOS INVITADOS? ¿VOS LO SABÉIS?
SÍ; YO MISMO ERA UNO DE ELLOS. SE TRATABA DE CELEBRAR NUESTRA REUNIÓN MENSUAL.
SOMOS DOCE AMIGOS Y TODOS LOS MESES PASAMOS JUNTOS UN DÍA. PERO HOY... ¡OH, DIOS! ¡VAN A FALTAR TRES DE LOS COMENSALES!
Y ESTE SITIO...
¿A QUIÉN ESTABA DESTINADO?
AL BARÓN DE LOTTERBECK...
Y A ÉL PODRÉIS HABLAR, PUES ES PRECISAMENTE AQUÉL QUE AHORA SE APROXIMA.

NUESTRO HÉROE RELATA AL BARÓN DE LOTTERBECK TODO LO SUCEDIDO.

... ELLOS MURIERON Y VOS TAMBIÉN ESTÁBAIS DESTINADO.

PERO...¿QUIÉN PUEDE SER TAN MISERABLE?

ES UN GRUPO QUE OCULTAN SUS ROSTROS, ¡PERO A UNO DE ELLOS PUDE VERLE LA CARA Y A FÉ QUE NO LA OLVIDARÉ JAMÁS!

Y AHORA, CREO DE URGENTE NECESIDAD DAR A LOS MUERTOS CRISTIANA SEPULTURA.

SÍ, TENÉIS RAZÓN.

LA SENCILLA Y PATÉTICA CEREMONIA SE LLEVA A CABO EN UN CLARO DEL BOSQUE.

QUE DIOS TENGA PIEDAD DE SU ALMA!

Y LOS ACOJA EN SU SENO.

Y YA DE VUELTA, EL GUERRERO TIENE UNA SÚBITA INSPIRACIÓN.

¿SABÉIS ALGO SOBRE UNA AMENAZA DE LAS SOMBRAS?

SÍ. PRECISAMENTE IBA DIRIGIDA A MÍ.

FUÉ HACE TIEMPO. VISITABA LA FERIA DE UNA GRAN CIUDAD Y UNA GITANA SE INTERPUSO EN MI CAMINO.

"—APENAS ME DIO TIEMPO A VERLA, CUANDO YA LA GITANA ME SEÑALABA CON EL DEDO."

¡LO LLEVAS ESCRITO EN LA FRENTE!

¿ESCRITO? ¿EL QUÉ?

¡LA AMENAZA DE LAS SOMBRAS! ¡ELLA TE ARRASTRARÁ A LA MUERTE!

LUEGO DESAPARECIO COMO TRAGADA POR LA TIERRA. CONSIDERÉ TODO COMO UNA BROMA ESTÚPIDA. ¿CÓMO HABÉIS LLEGADO A SABERLO?

FUÉ LO ÚLTIMO QUE DIJO EL GRANJERO HERMANN ANTES DE MORIR.

PERO... ¿CÓMO PODÍA ÉL SABERLO?

ES UN MISTERIO QUE SE HA LLEVADO CONSIGO Y QUE...

¡ALERTA BARÓN!

¿EH?

¡CRAS!

¡OH! ¡ME HAS SALVADO LA VIDA!

¡MISERABLES!

la maldición de las sombras se ha cumplido

¡VAMOS POR ELLOS! ¡NO PUEDEN ANDAR MUY LEJOS!

¡AVISÉMONOS AL MENOR MOVIMIENTO SOSPECHOSO!

¡ALLÍ!

¡POCO PODÍAN IMAGINAR LA SORPRESA TERRIBLE QUE LES AGUARDABA!

¡OH DIOS!

¡LO HAN ASESINADO SUS PROPIOS AMIGOS!

¡MISERABLES!

ES GENTE SIN MORAL NI CONCIENCIA, CAPACES DE VENDER SU ALMA AL DIABLO. ¡PERO A FÉ QUE HE DE HACERLES PAGAR CARO SUS CRÍMENES!

VOS, BARÓN, SOIS EL HOMBRE DESTINADO A LA MUERTE, ¡PERO EN LUGAR VUESTRO, YA SON CUATRO LAS PERSONAS QUE HAN PERDIDO LA VIDA!

¡OH!

VENID A MI CASTILLO ¡NECESITO DE VUESTRA PROTECCIÓN! SI INTENTAN ALGO CONTRA MÍ, OS SERÁ FÁCIL ATRAPAR A LOS ASESINOS

SÍ, TENÉIS RAZÓN.

IRÉ MAÑANA A VISITARTE, PERO SI ANTES NECESITAS DE MI AYUDA, NO VACILES EN MANDARME UN MENSAJE.

GRACIAS BUEN AMIGO.

EL GUERRERO CIERRA LAS PESADAS PUERTAS DEL CASERÓN DE LOS MUERTOS.
Y ACTO SEGUIDO, NUESTROS AMIGOS EMPRENDEN LA MARCHA HACIA EL CASTILLO DEL BARÓN.
NO COMPRENDO CÓMO PUEDE HABER ALGUIEN QUE DESEE MI MUERTE.
NUNCA HICE MAL Y NO CREO TENER ENEMIGOS. ¡Y NO SÉ POR QUÉ HA RECAÍDO EN MÍ LA AMENAZA DE LAS SOMBRAS!
¿DE CAMINO?
DE CAMINO VAMOS.
¿EH?
¡EN ESE CARROMATO VA LA GITANA QUE ME ANUNCIÓ LO DE LA AMENAZA DE LAS SOMBRAS!
¿CÓMO?
¡HEMOS DE HABLAR CON ELLA! ¡QUIZÁ NOS DESCUBRA PARTE DEL MISTERIO!
¡UN MOMENTO AMIGO!
¡SOOO, MULA!
¿QUÉ DESEAN LOS CABALLEROS?
HABLAR CON LA ANCIANA QUE VA CONTIGO.
¿ANCIANA? ¡JA,JA! ¡A FÉ QUE DEBÉIS ESTAR CIEGOS! ¿CÓMO DE LO CONTRARIO, PODRÍAIS LLAMAR ASÍ A MI HIJA QUE TIENE LA JUVENTUD DEL AMANECER?
¡MIRADLA, MIRADLA! ¿OS ATREVÉIS A SEGUIR LLAMANDO-LA ANCIANA?
¡NO, NO ES POSIBLE!
¡LA VI CON MIS PROPIOS OJOS! ¡Y LA ENCONTRARÉ!
¡BUSCAD SI CREÉIS QUE INTENTO OCULTARLA!

¡ME VOLVERÉ LOCO! ¡ESTO ES OBRA DEL DIABLO!

DISCULPAD AMIGOS. HA SIDO UNA CONFUSIÓN.
ESTÁN DISCULPADOS LOS SEÑORES.

¡ES COSA DE BRUJERÍA! ¡ESTOY SEGURO DE QUE LA VÍ! ¡HA VUELTO A ESFUMARSE ANTE MIS NARICES COMO LA VEZ ANTERIOR!
¡ES FÁCIL CONFUNDIRSE!

NO NOS HABÍAN ENGAÑADO. EFECTIVAMENTE, ES EL HOMBRE QUE BUSCAMOS.

TIEMPO DESPUÉS, NUESTROS AMIGOS LLEGAN AL CASTILLO DEL BARÓN.
TERMINARÉ POR VOLVERME LOCO Y VIENDO ESTA SITUACIÓN DE PESADILLA.

TOMAD APOSENTO EN EL CASTILLO. PODÉIS CONSIDERARLO COMO PROPIO.
GRACIAS BARÓN.

TENED LOS OJOS BIEN ABIERTOS Y LAS ARMAS SIEMPRE A MANO. ¡EN CUALQUIER MOMENTO PUEDEN PRESENTARSE LOS ASESINOS!

ENTRE TANTO EN UNA CABAÑA DE TRONCOS ABANDONADA EN MEDIO DEL BOSQUE.
¡EL JEFE NO TARDARÁ EN VENIR Y QUIERA EL DIABLO QUE NO VENGA DE MAL HUMOR!

¡AHÍ LO TENEMOS!

¡NECIOS! ¡MERECIAIS QUE OS COLGASE A LOS TRES!
PERO... NOSOTROS...

¡SILENCIO MIENTRAS YO NO PREGUNTE! ¿CÓMO FUÉ QUE ASESINASTEIS AL GRANJERO HERMAN Y A SUS HIJOS?
NOS VIERON PONER EL VENENO.

Y NO HUBO OTRA ELECCIÓN. O ELLOS O NOSOTROS.
¿Y EL "TUERTO"? ¿QUÉ HIZO PARA MERECER LA MUERTE?

EL GUERRERO DEL ANTIFAZ LE VIÓ EL ROSTRO ¡ERA UN PELIGRO PARA TODOS DEJARLO CON VIDA!
¡INEPTOS!

¡YA HA HABIDO DEMASIADA SANGRE! ¡Y ES EL BARÓN EL ÚNICO QUE DEBE MORIR! ESTA NOCHE ESTÁ EN SU CASTILLO ¡NO QUIERO MAS FRACASOS!

PORQUE SI AL AMANECER EL BARÓN SIGUE CON VIDA ¡SERÉIS VOSOTROS LOS QUE IRÉIS A PARAR AL INFIERNO!
¡OH!

UN ESCALOFRÍO DE TERROR RECORRE LA ESPINA DORSAL DE LOS ESBIRROS DEL ENMASCARADO.
PELIGRAN NUESTRAS CABEZAS, MUCHACHOS.

Y SOLO PODREMOS SALVARLAS A CAMBIO DE LA VIDA DEL BARÓN DE LOTTERBECK
¡PUES LA SALVAREMOS!

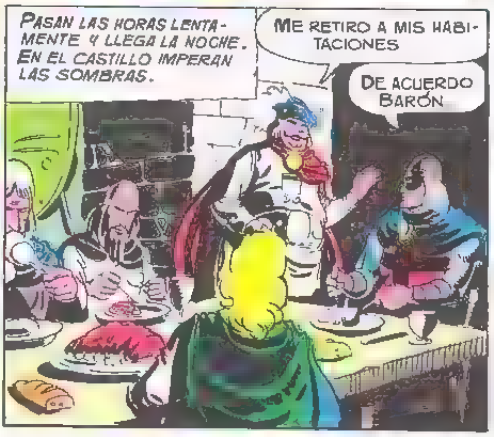
PASAN LAS HORAS LENTAMENTE Y LLEGA LA NOCHE. EN EL CASTILLO IMPERAN LAS SOMBRAS.
ME RETIRO A MIS HABITACIONES
DE ACUERDO BARÓN

SIEMPRE HABRA ALGUIEN DE VIGILANCIA. LLÁMENOS SI OBSERVA ALGO ANORMAL.
LO HARE.

EN CUANTO A NOSOTROS VAMOS A INSPECCIONAR EL CASTILLO. NECESITAMOS CONOCERLO PALMO A PALMO
¡PUES VAMOS ALLÁ!

ME GUSTA QUE NO HAYAN PASADIZOS NI RECOVECOS. SERÁ DIFÍCIL QUE PUEDAN ESCONDERSE.

¡Y DE PRONTO SE ESCUCHA UN GRITO PENETRANTE, AGUDO, DOLOROSO! ¡UN GRITO DE MUERTE!
¡DIOS MÍO!
AGGGH!

¡HAN ACTUADO ANTES DE LO QUE YO IMAGINABA!

¡BARÓN! ¿ESTÁIS VIVO?

¡NADIE!
¡TAN SOLO UNA MANCHA DE SANGRE!
¡ASESINOS! ¡SEGURO QUE HAN ESCAPADO POR AQUÍ!
NO PUEDEN ESTAR MUY LEJOS
¡TENEMOS QUE ATRAPARLES! ¡SOLO ASÍ PODREMOS AYUDAR AL BARÓN SI ES QUE TODAVÍA VIVE!
¡ALLÍ SEÑOR!
¡AH, CANALLA!
¡POR FIN PODRÉ AJUSTARTE LAS CUENTAS!
¡AGGGH!
¡FUNDIDOS EN ESTRECHO ABRAZO, LOS DOS HOMBRES RUEDAN POR EL TERRAPLÉN!
¡AYUDA! ¡AGG!
¡SILENCIO CERDO!
¡TÚ SERÁS QUIEN CIERRE LA BOCA!
¡TRAI...DOR!
¿QUÉ HA OCURRIDO?
¡ALGO QUE NO TE IMPORTA!
¡Y VETE AL DIABLO A SEGUIR PREGUNTÁNDOLE!
¡UF!
¡ALLÍ VAN! ¡PERSEGUIDLES!
¡DE ACUERDO! ¡NO SE NOS ESCAPARÁN!

¿TE ENCUENTRAS BIEN?
UN POCO DOLORIDO PERO CON TODOS LOS HUESOS EN SU SITIO ¡PEGÓ FUERTE EL TRAIDOR!
¿EH?
¡A PÉ QUE YA NO TE VA A SER POSIBLE ESCAPAR!
¡AY! ¡BRUTO!
¡DIABLOS! ¡PERO SI ES UNA MUJER!
¡Y UNA MUJER A LA QUE YA CONOCEMOS!
PERSIGUIENDO A LOS RAPTORES DEL BARON, EL GUERRERO APRESA A LA JOVEN GITANA, RONDANDO CERCA DEL CASTILLO.
¿QUÉ HACÍAS AQUÍ?
¡NADA QUE OS IMPORTE!
¿CREES QUE VAS A CONSEGUIR ALGO CON TALES DESPLANTES? ¡QUIZÁ SE HAYA COMETIDO UN CRIMEN Y TÚ PUEDES SER LA CULPABLE!
Y TAMBIÉN PUEDO NO SERLO.
¿EH?¡FÍJATE! ¡TODO LO NECESARIO PARA UN BUEN DISFRAZ!
¿CÓMO?
¡AHORA LO COMPRENDO! FUISTE TÚ LA QUE HABLÓ AL BARÓN DE LA MALDICIÓN DE LAS SOMBRAS. ¡SÓLO QUE TE OCULTASTE TRAS ESTE DISFRAZ DE VIEJA!
¿NO ES CIERTO? ¡DIFÍCIL SERÁ TU POSICIÓN CUANDO TENGAS QUE JUSTIFICARTE ANTE LA JUSTICIA!

CONTINUARA

LOS RESCATADORES

WALT DISNEY

UNA PUBLICACION PARA LOS PEQUEÑOS QUE DIVERTIRA A LOS MAYORES.

El último gran éxito de Walt Disney. La película de mayor impacto del momento y el mejor solaz para los pequeños.

Ahora en un magnífico libro de 40 páginas, cubiertas en cartoné y esmerada presentación, ilustrado con fotogramas originales de la película.

LOS RESCATADORES

WALT DISNEY

DE VENTA EN QUIOSCOS Y LIBRERIAS.

EL GUERRERO DEL ANTIFAZ. Publicación juvenil - Edival, S. A. - Valencia - Director: F. Puerto Vañó. - Redacción y Administración: Calixto III, 25 - Talleres: Calixto III, 26 - ©Edival, S. A. - 1977

Depósito Legal: V. 361.–1973 31-XII-1977

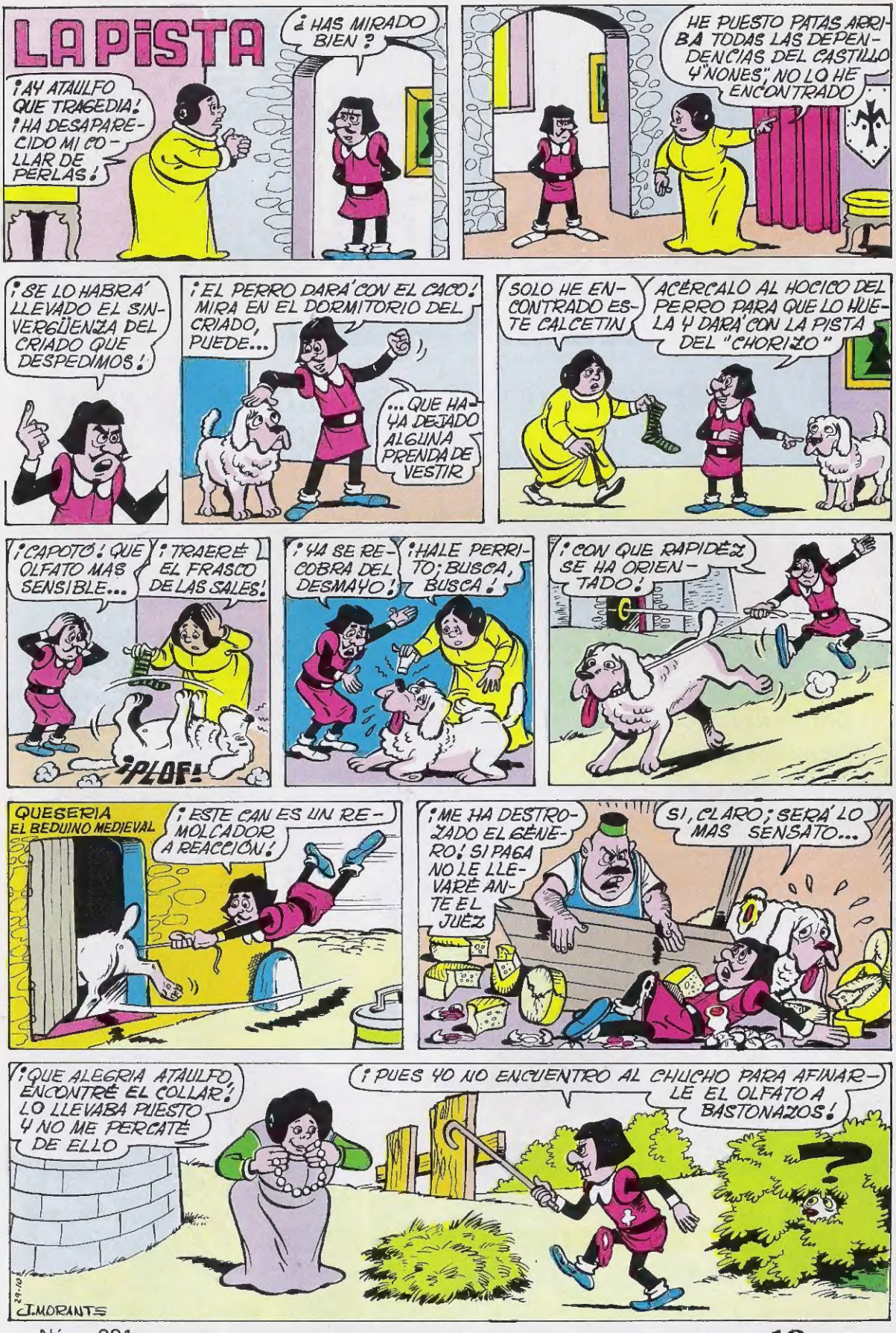
LA PISTA
¡AY ATAULFO QUE TRAGEDIA! ¡HA DESAPARECIDO MI COLLAR DE PERLAS!
¿HAS MIRADO BIEN?
HE PUESTO PATAS ARRIBA TODAS LAS DEPENDENCIAS DEL CASTILLO Y "NONES", NO LO HE ENCONTRADO
¡SE LO HABRÁ LLEVADO EL SINVERGÜENZA DEL CRIADO QUE DESPEDIMOS!
¡EL PERRO DARÁ CON EL CACO! MIRA EN EL DORMITORIO DEL CRIADO, PUEDE...
...QUE HAYA DEJADO ALGUNA PRENDA DE VESTIR
SOLO HE ENCONTRADO ESTE CALCETIN
ACÉRCALO AL HOCICO DEL PERRO PARA QUE LO HUELA Y DARÁ CON LA PISTA DEL "CHORIZO"
¡CAPOTÓ! ¡QUE OLFATO MAS SENSIBLE...
¡TRAERÉ EL FRASCO DE LAS SALES!
¡PLOF!
¡YA SE RECOBRA DEL DESMAYO!
¡HALE PERRITO; BUSCA, BUSCA!
¡CON QUE RAPIDEZ SE HA ORIENTADO!
QUESERIA EL BEDUINO MEDIEVAL
¡ESTE CAN ES UN REMOLCADOR A REACCIÓN!
¡ME HA DESTROZADO EL GÉNERO! SI PAGA NO LE LLEVARÉ ANTE EL JUEZ
SI, CLARO; SERÁ LO MAS SENSATO...
¡QUE ALEGRIA ATAULFO, ENCONTRÉ EL COLLAR! LO LLEVABA PUESTO Y NO ME PERCATÉ DE ELLO
¡PUES YO NO ENCUENTRO AL CHUCHO PARA AFINARLE EL OLFATO A BASTONAZOS!
J.MORANTS